

Záměr prodeje pozemku

Obec Svojkov zveřejňuje dle § 39 zákona o obcích 128/2000 Sb. ve znění pozdějších předpisů záměr prodeje pozemků p. č. 918/10 o výměře 2.281 m², p. č. 918/11 o výměře 2.200 m², p. č. 918/12 o výměře 2.173 m², p. č. 918/13 o výměře 2.000 m² v KÚ Svojkov.

Výpis z usnesení Zastupitelstva obce Svojkov ze zasedání Zastupitelstva obce Svojkov ze dne 5. 6. 2017

Usnesení číslo: 5/6/2017

Záměr prodeje pozemků p. č. 918/10 o výměře 2.281 m², p. č. 918/11 o výměře 2.200 m², p. č. 918/12 o výměře 2.173 m² a p. č. 918/13 o výměře 2.000 m² v KÚ Svojkov oddělených geometrickým plánem číslo 591-30/2014. Cena je stanovena ve výši 300 Kč za m². Dále související náklady na vybudování a přeložení sítí a úpravu místní komunikace ve výši 1.000.000 Kč budou rozděleny na jednotlivé kupující ve výši 250.000 Kč ke každému výše uvedenému pozemku.

Návrh usnesení:

Zastupitelstvo obce Svojkov schvaluje záměr prodeje pozemků p. č. 918/10 o výměře 2.281 m², p. č. 918/11 o výměře 2.200 m², p. č. 918/12 o výměře 2.173 m² a p. č. 918/13 o výměře 2.000 m² v KÚ Svojkov oddělených geometrickým plánem číslo 591-30/2014. Cena je stanovena ve výši 300 Kč za m². Dále související náklady na vybudování a přeložení sítí a úpravu místní komunikace ve výši 1.000.000 Kč budou rozděleny na jednotlivé kupující ve výši 250.000 Kč ke každému výše uvedenému pozemku. Náklady s převodem spojené ponese kupující. Náklady na vypracování kupní smlouvy ponese kupující.

Výsledek hlasování: Pro 4 Proti 2 Zdrželi se 0

Usnesení č. 6 bylo schváleno.

Ve Svojkově dne 5.6.2017

.....



Gustav Pilz – starosta obce

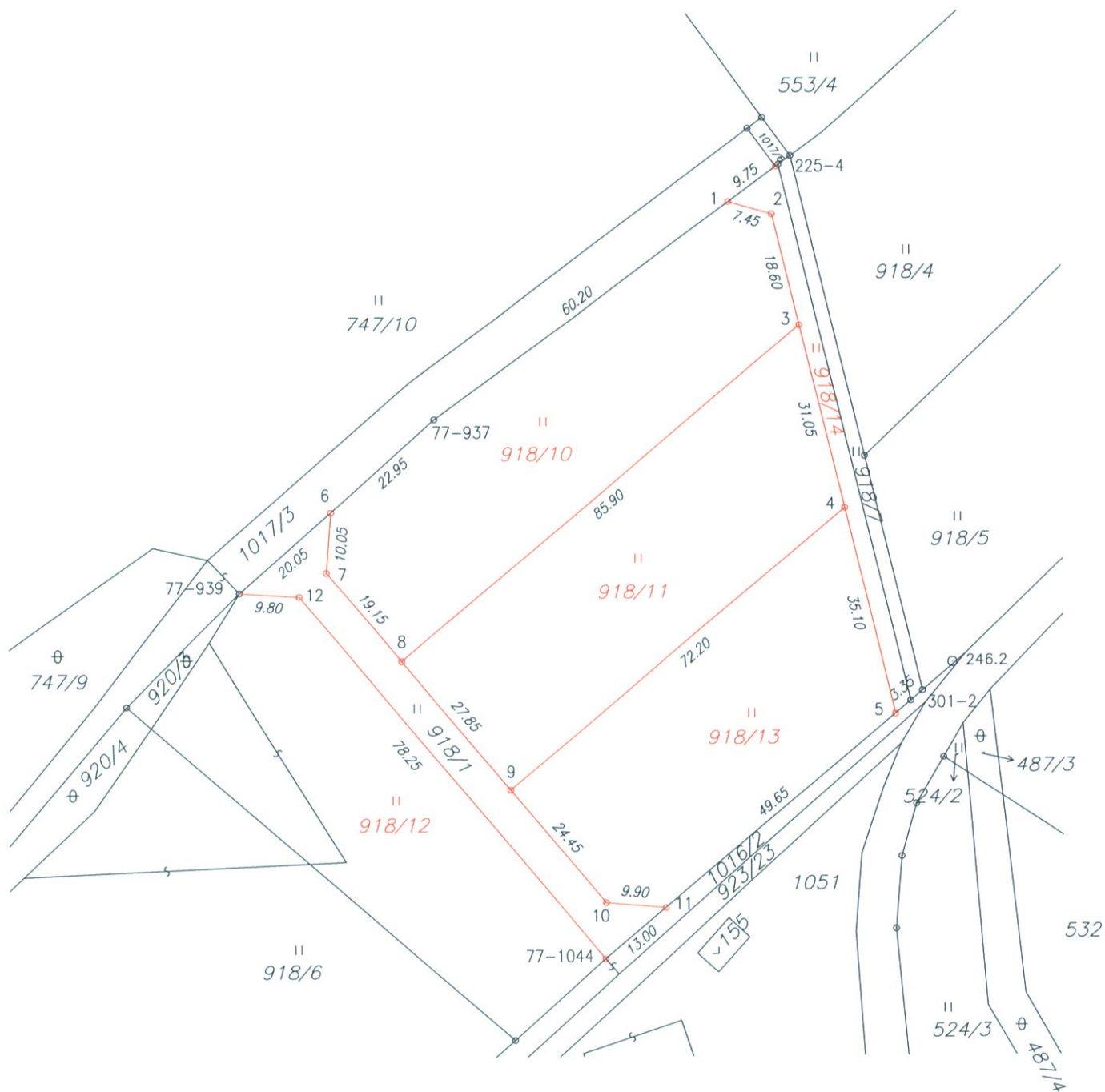

Seznam souřadnic (S-JTSK)

Číslo bodu	Souřadnice pro zápis do KN			Souřadnice určené měřením		
	Y	X	kód kv.	Y	X	Poznámka
77-937	720868.86	975366.14	4			
77-939	720901.05	975394.67	4			
77-1044	720840.99	975455.32	4			
225-4	720812.33	975324.96	3			
301-2	720790.44	975412.94	3			
1	720820.20	975330.69	4			
2	720813.03	975332.79	3			
3	720808.63	975350.84	3			
4	720801.29	975381.01	3			
5	720793.00	975415.09	4			
6	720886.03	975381.36	4			
7	720886.77	975391.37	3			
8	720874.47	975406.05	3			
9	720856.59	975427.38	3			
10	720840.89	975446.10	3			
11	720831.02	975446.97	4			
12	720891.26	975395.34	3			

VÝKAZ DOSAVADNÍHO A NOVÉHO STAVU ÚDAJŮ KATASTRU NEMOVITOSTÍ

Dosavadní stav				Nový stav												
Označení pozemku parc. číslem	Výměra parcely		Druh pozemku Způsob využití	Označení pozemku parc. číslem	Výměra parcely		Druh pozemku Způsob využití	Typ stavby Způsob využití	Způs. určení výměr	Porovnání se stavem evidence právních vztahů						
	ha	m ²			ha	m ²				Díl přechází z pozemku označeného v katastru nemovitostí	dřívější poz. evidenci	Číslo listu vlastnictví	Výměra dílu		Označení dílu	
		ha	m ²			ha	m ²			ha	m ²					
918/1	*1)	95	32	travní p.	918/1	5	85	travní p.		2						
					918/10	22	81	travní p.		2	918/1	1	22	81		
					918/11	22	00	travní p.		2	918/1	1	22	00		
					918/12	21	73	travní p.		2	918/1	1	21	73		
					918/13	20	00	travní p.		2	918/1	1	20	00		
					918/14	2	94	travní p.		2	918/1	1	2	94		
							95	32			95	33				

*1) Rozdíl v součtu výměr v důsledku zaokrouhlení číselně určených výměr podle § 82, odst. 3 katastrální vyhlášky

Výkaz údajů o bonitovaných půdně ekologických jednotkách (BPEJ) k parcelám nového stavu

Parcelní číslo podle		Kód BPEJ	Výměra		BPEJ na dílu parcely	Parcelní číslo podle		Kód BPEJ	Výměra		BPEJ na dílu parcely
katastru nemovitostí	zjednodušené evidence		ha	m ²		katastru nemovitostí	zjednodušené evidence		ha	m ²	
918/1		54710	5	85			918/13	54710	20	00	
918/10		54710	22	81			918/14	54710	2	94	
918/11		54710	22	00							
918/12		54710	21	73							

<h3 style="margin: 0;">GEOMETRICKÝ PLÁN pro rozdělení pozemku</h3>	Geometrický plán ověřil úředně oprávněný zeměměřický inženýr:		Stejnopis ověřil úředně oprávněný zeměměřický inženýr:		
	Jméno, příjmení: <i>Ing. Jiří Liška</i>		Jméno, příjmení:		
	Číslo položky seznamu úředně oprávněných zeměměřických inženýrů: <i>1723/1997</i>		Číslo položky seznamu úředně oprávněných zeměměřických inženýrů:		
	Dne: <i>25.07.2014</i> Číslo: <i>35/2014</i>		Dne: Číslo:		
	Náležitostmi a přesností odpovídá právním předpisům.		Tento stejnopis odpovídá geometrickému plánu v elektronické podobě uloženému v dokumentaci katastrálního úřadu.		
Vyhotovitel: <i>Ing. Liška Jiří</i> <i>Sosnová 96</i> <i>470 01 p. Česká Lípa</i>		Katastrální úřad souhlasí s označováním parcel.		Ověření stejnopisu geometrického plánu v listinné podobě.	
Číslo plánu: <i>591-30/2014</i>					
Okres: <i>Česká Lípa</i>					
Obec: <i>Svojkov</i>					
Kat. území: <i>Svojkov</i>					
Mapový list: <i>DKM Nový Bor 8-7/41</i>					
Dosavadním vlastníkům pozemků byla poskytnuta možnost seznámit se v terénu s průběhem navrhovaných nových hranic, které byly označeny předepsaným způsobem: hran. znaky z plánu					